Kanon zur Jahreslosung 2022
Jesus Christus spricht: Wer zu mir kommt

Matthias Grünert, 06.01.21

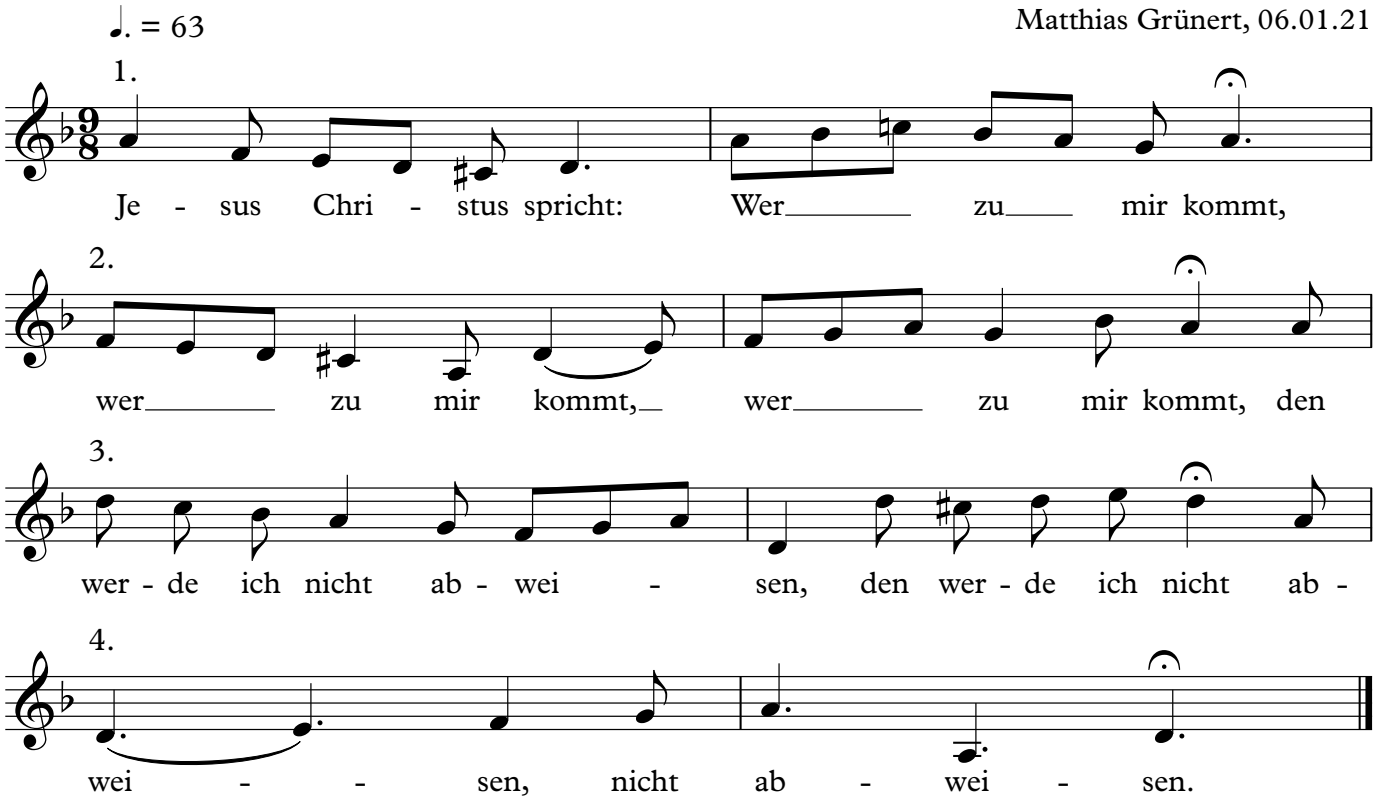

Joh. 6,37